3. Configurazione enPlug tramite Web .....

Per accedere all'interfaccia di configurazione ed amministrazione del Vs. **enPlug**, seguire i seguenti passaggi:

3.1. Assicurarsi di essere collegati alla stessa rete nella quale avete collegato l'**enPlug**.
Metodo 1: Aprire una nuova finestra del Vs. Browser Internet e digitare **http://outlet**
Metodo 2: Scaricare ed installare sul Vs. PC il software «**Netility**» disponibile sul sito: **www.enplug.it** *(vedi punto 5)*.

3.2. Alla comparsa della finestra di autenticazione digitare:
Username: **admin**
Password: **(campo vuoto)**

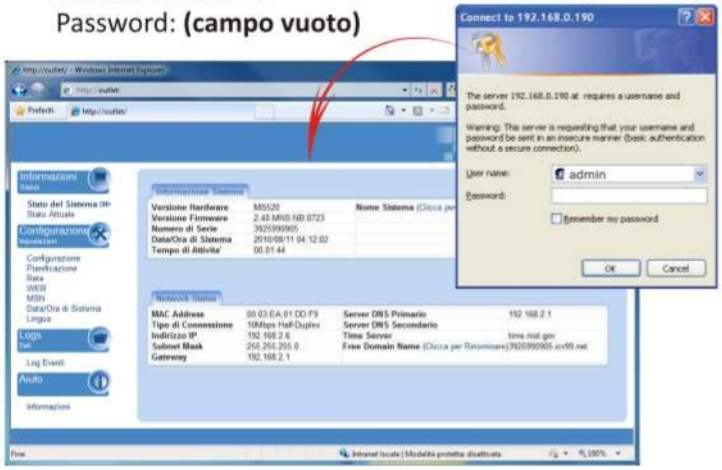

4. Istruzioni per l'Accesso al Sistema .....

Per accedere al Sistema si possono utilizzare diversi metodi: **Web**, **DDNS** e **MSN Messenger.** Vediamoli in dettaglio:

4.1. Accesso tramite Web: effettuare il collegamento come descritto al punto 3.1. Attraverso la pagina *«Stato Attuale»* è possibile accendere e spegnere ogni presa.

4.2. Accesso tramite DDNS: se per accedere all'**enPlug** tramite Internet non avete a disposizione un IP fisso, la funzione DDNS (Dynamic DNS) farà al caso Vostro. Ogni **enPlug** viene fornito di serie con un proprio nome di Dominio. Questa informazione si trova all'interno della sezione *«Informazioni/Stato del Sistema/Free Domain Name»* (es: **3925490909.icv99.net**).
Per utilizzare il servizio è necessario attivare il proprio Account collegandosi al sito: **www.icv99.net**
Effettuare il login con il **S/N** e **Master Password** indicati nell'etichetta adesiva posta sul retro del prodotto.

Nota: per il corretto funzionamento è necessario **configurare prima il Vs. Router ADSL ed eventuale Firewall** per **«aprire» la porta 80 «rediretta» verso l'IP del Vs. enPlug** (funzione di Port Forwarding/Virtual Server).

E' altresì possibile utilizzare l'analoga funzione offerta dai provider **DynDNS.com**, **dhs.org, myddns.com**, ecc. attraverso la sezione *«Dynamic DNS»* in *«Configurazione /Rete»* nell'interfaccia di Amministrazione via Web.

4.3. Accesso tramite MSN Messenger: creare un nuovo Account Windows Live ID sul sito: **www.messenger.it**
Collegarsi all'interfaccia via Web del Vs. **enPlug** ed aprire la sezione *«Configurazione/MSN» (vedi Figura 4.3.1 a pagina seguente)*.

enPlug

Power-Switching Control Over IP

entrade
www.entrade.it

Guida Rapida all'Installazione

Mod. ENP-001

Per gli ultimi aggiornamenti sul Firmware, visita: **www.enplug.it**

1. Installazione .....

1. Collegare il cavo di alimentazione al dispositivo enPlug.

2. Collegare le spine dei Vs. apparecchi (Router, PC, ecc.) alle prese d'uscita 1 e 2.

3. Collegare il cavo di rete LAN al Vs. Router/Switch.

4. Premere e tenere premuto (2 secondi) il pulsante «UIS ON/OFF» per attivare la protezione Internet *(facoltativo)*.

2. Descrizione Comandi e LED .....

LED di Segnalazione «INTERNET»	Descrizione Stato
Lampeggiante	Collegamento ad Internet Presente
Acceso	Sistema in modalità di Protezione
Spento	Internet Assente/Scollegato

Reset Impostazioni di Fabbrica: per ripristinare il Vs. enPlug alle impostazioni di fabbrica (default) premere e tenere premuto contemporaneamente (per circa 30 sec.) i pulsanti ON/OFF delle Prese d'Uscita 1, 2 e UIS finchè tutti i LED cominceranno a lampeggiare. Rilasciare i tasti per completare l'operazione.

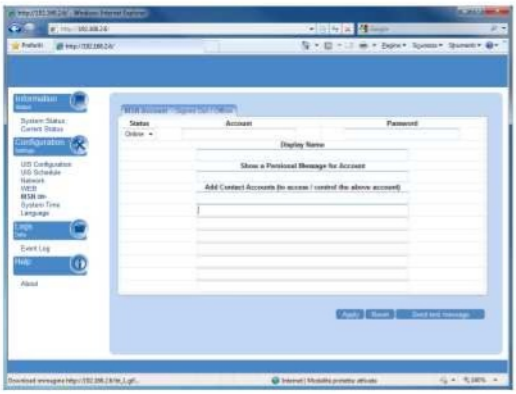

Fig. 4.3.1 - Pagina Configurazione Account MSN.

Selezionare nel menu *«Status»* la voce *«Online»* ed inserire le credenziali per il Login e Password del nuovo Account MSN.

Inserire nel campo *«Nome Visualizzato»* un nome per identificare il Vs. **enPlug** tra i Vs. contatti (es: enPlug).

In *«Mostra un Messaggio Personale per l'Account»* inserire un testo descrittivo del prodotto o per i carichi collegati (utile soprattutto nel caso in cui abbiate più **enPlug** collegati alla stessa rete).

Inserire ora nei campi *«Aggiungi Accounts MSN»* fino a 8 Account Windows Live ID dai quali sarà possibile vedere e controllare il proprio **enPlug**.

Premere il tasto *«Applica»* per salvare le modifiche.

Verificare che nel titolo della finestra *«MSN Account»* appaia, dopo pochi secondi, la dicitura *«Accesso Eseguito / Online»*, come rappresentato nella figura seguente *(4.3.2)*:

Fig. 4.3.2 - Schermata di Login eseguito correttamente.

Nota: per il corretto funzionamento **è necessario spegnere e riaccendere il prodotto togliendo e rimettendo la presa di alimentazione**, in modo da effettuare un riavvio completo del Sistema.

Dopo l'accesso corretto a MSN gli account inseriti, per controllare il prodotto, riceveranno una notifica e potranno aggiungere l'**enPlug** alla loro lista dei contatti *(4.3.3)*.

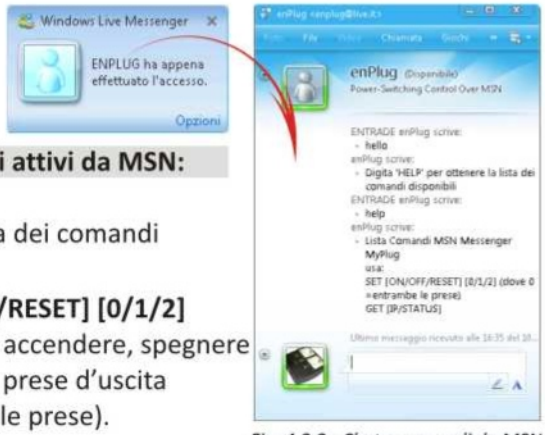

Fig. 4.3.3 - Chat e comandi da MSN

Lista comandi attivi da MSN:

HELP
ottiene la lista dei comandi disponibili.

SET [ON/OFF/RESET] [0/1/2]
comando per accendere, spegnere o resettare le prese d'uscita (0=entrambe le prese).

GET STATUS
ottiene lo stato attuale delle prese.

GET IP
ottiene sia l'indirizzo IP interno assegnato all'**enPlug**, sia l'indirizzo esterno (WAN) della propria connessione ad Internet (utile per collegarsi da remoto all'interfaccia Web).

5. Accesso via «Netility» e Firmware Update .....

Scaricate il software «Netility» dal sito **www.enplug.it**

Con questo software è possibile collegarsi all'**enPlug** anche se non conoscete il suo indirizzo IP. Questa operazione è indispensabile al primo avvio del prodotto, non appena collegato ad una rete con Server DHCP. «Netility» cerca automaticamente all'avvio tutti gli **enPlug** presenti nella rete e con un semplice doppio click effettuerà l'accesso tramite il Vs. browser Web *(Fig. 5.1)*.

Fig. 5.1 - Accesso enPlug tramite software «Netility».

Aggiornamento del Firmware: verificare la disponibilità di un nuovo file Firmware (*.bin) sul sito **www.enplug.it**
Aprire «Netility» e cliccare sul tasto *«Firmware Upgrade»*. Selezionare il nuovo file e cliccare sul tasto *«Download»*.

Nota: durante l'aggiornamento del Firmware **entrambe le prese saranno spente** automaticamente e **tutte le impostazioni dell'utente andranno perse** (IP incluso).

6. Esempi d'installazione .....

enPlug può essere utilizzato per effettuare un **reset automatico** di Router ADSL, Modem, Switch, ecc. utile nel caso in cui il collegamento ad Internet fosse perduto a seguito di un blocco improvviso di questi apparati *(Fig. 6.1)*.

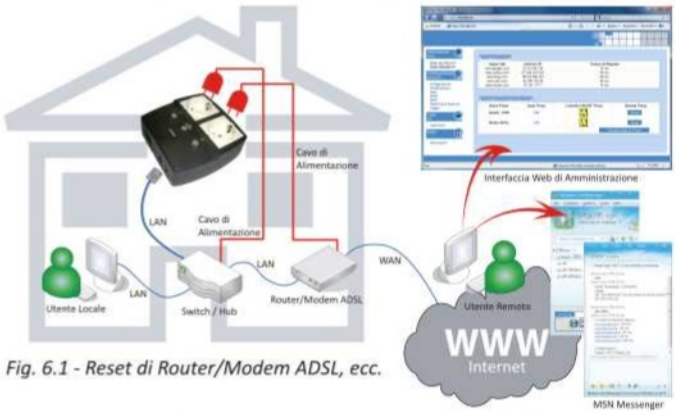

Fig. 6.1 - Reset di Router/Modem ADSL, ecc.

Con **enPlug** puoi controllare da remoto elettrodomestici, lampade, telecamere, antifurti, ecc. *(Fig. 6.2)*.

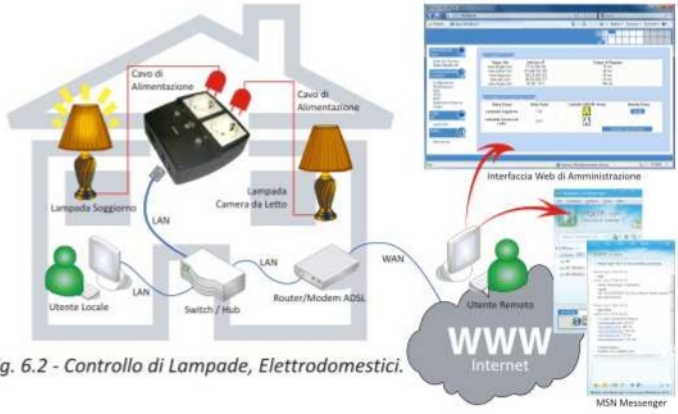

Fig. 6.2 - Controllo di Lampade, Elettrodomestici.

Specifiche Tecniche .....

Tensione d'Ingresso\Uscita:	**230Vac 50Hz**
Potenza Massima:	**2300W 10A (Presa1+2)**
Autoconsumo:	**2W max**
Uscita USB:	**5V, 500mA**
Numero e Tipo Prese:	**2 x CEE 7/4 «Schuko»**
Interfaccia di Rete:	**RJ45 / Cat. 5 10/100 Mbps**
Normative:	**FCC 47 CFR Part 2 e Part 15 Class B**
Grado di Protezione:	**IP20**
Dimensioni (LxPxH):	**127x127x50mm**
Peso:	**382g**

Prodotto destinato all'uso domestico o in ufficio. Utilizzare solo in luoghi interni ed asciutti.